



TORNEO DE PRIMERA DIVISION - FECHA 18
DOMINGO 2 DE ABRIL - 18.15
ARBITRO: GERMAN DELFINO
ESTADIO: JOSE DELLAGIOVANNA

ESTADISTICAS

HISTORIAL

61

PARTIDOS JUGADOS

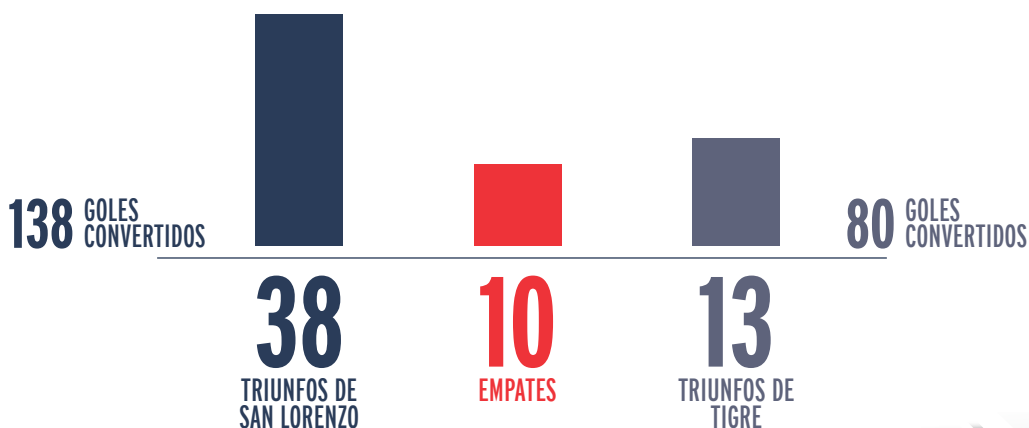

DATA FACTORY

PROVEEDOR DE ESTADISTICAS DEPORTIVAS

ASI LLEGAN

SAN LORENZO: 34 PTS - 10 PG - 4 PE - 3 PP - 32 GF - 21 GC **TIGRE: 18 PTS - 4 PG - 6 PE - 7 PP - 19 GF - 21 GC**

- ✓ Pese a llevar una diferencia de 25 partidos a favor en el historial, hace siete que San Lorenzo no derrota a Tigre (4E-3D).
- ✓ La última victoria del Ciclón sobre Tigre fue en el Apertura 2011: 1-0 con gol Nicolás Bianchi Arce.
- ✓ En el Apertura 2009 fue la última vez que San Lorenzo se trajo los tres puntos del estadio Jose Dellagiovanna (2-3).
- ✓ Tigre y San Lorenzo tienen la misma cantidad de goles en contra en el torneo (21), pero el Ciclón es el segundo con más tantos a favor (32).
- ✓ El elenco de Victoria lleva seis partidos sin triunfos por el torneo y en los últimos dos compromisos de local no hizo goles.
- ✓ El equipo de Aguirre suma el porcentaje más alto de efectividad de gol del certamen: 18%. Tigre ronda el 9% de precisión.

Banco Ciudad



SODIMAC

Dexter

Coca-Cola

flecha BUS

MULTILED

Polacrin

MEDIC



/SanLorenzo

www.sanlorenzo.com.ar



TORNEO DE PRIMERA DIVISION - FECHA 18
DOMINGO 2 DE ABRIL - 18.15
ARBITRO: GERMAN DELFINO / ESTADIO: JOSE DELLAGIOVANNA



12 - SEBASTIAN TORRICO

Arquero
 22 de febrero de 1980
 Luján de Cuyo (Mendoza)
 Altura: 1.83 mts.
 PJ: 15 / G: - / TA: - / TR: -
 Totales en CASLA: PJ: 161 / G: -



22 - NICOLAS NAVARRO

Arquero
 25 de marzo de 1985
 Capital Federal
 Altura: 1.91 mts.
 PJ: 2 / G: - / TA: - / TR: -
 Totales en CASLA: PJ: 3 / G: -



2 - MARCOS ANGELERI

Defensor
 7 de abril de 1983
 Trenque Lauquen (Bs. As.)
 Altura: 1.83 mts.
 PJ: 12 / G: - / TA: 2 / TR: -
 Totales en CASLA: PJ: 42 / G: 1



6 - MATIAS CARUZZO

Defensor
 15 de agosto de 1984
 Capital Federal
 Altura: 1.85 mts.
 PJ: 12 / G: - / TA: 1 / TR: -
 Totales en CASLA: PJ: 79 / G: 7



17 - PAULO DIAZ

Defensor
 25 de agosto de 1994
 Santiago (Chile)
 Altura: 1.80 mts.
 PJ: 11 / G: 2 / TA: 3 / TR: -
 Totales en CASLA: PJ: 29 / G: 3



27 - GABRIEL ROJAS

Defensor
 22 de junio de 1997
 Almirante Brown (Bs.As.)
 Altura: 1.72 mts.
 PJ: 1 / G: - / TA: - / TR: -
 Totales en CASLA: PJ: 2 / G: -

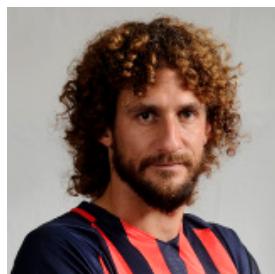

32 - FABRICIO COLOCCINI

Defensor
 22 de enero de 1982
 Córdoba
 Altura: 1.84 mts.
 PJ: 7 / G: - / TA: 1 / TR: -
 Totales en CASLA: PJ: 35 / G: 3



7 - FRANCO MUSSIS

Mediocampista
 19 de abril de 1992
 La Plata (Bs. As.)
 Altura: 1.74 mts.
 PJ: 14 / G: - / TA: 4 / TR: 1
 Totales en CASLA: PJ: 69 / G: 2



8 - ALBERTO COSTA

Volante
 9 de enero de 1985
 Las Flores (Buenos Aires)
 Altura: 1.76 mts.
 PJ: 6 / G: - / TA: - / TR: -
 Totales en CASLA: PJ: 11 / G: -

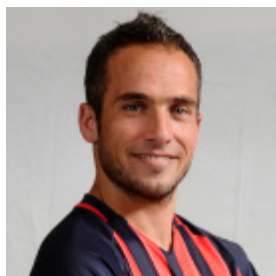

16 - FERNANDO BELLUSCHI

Volante
 10 de septiembre de 1983
 Los Quirquinchos (Sta. Fe)
 Altura: 1.73 mts.
 PJ: 15 / G: 4 / TA: 2 / TR: -
 Totales en CASLA: PJ: 47 / G: 9



19 - RUBEN BOTTA

Volante
 31 de enero de 1990
 San Juan
 Altura: 1.75 mts.
 PJ: 3 / G: - / TA: 1 / TR: -
 Totales en CASLA: PJ: 5 / G: -



20 - NESTOR ORTIGOZA

Volante
 7 de octubre de 1984
 S.A. de Padua (Bs. As.)
 Altura: 1.80 mts.
 PJ: 13 / G: 1 / TA: 2 / TR: -
 Totales en CASLA: PJ: 182 / G: 17

PJ:Partidos Jugados / G: goles / TA: tarjetas amarillas / TR: tarjetas rojas En el Torneo 2016/2017

DATA FACTORY PROVEEDOR DE ESTADÍSTICAS DEPORTIVAS

Banco Ciudad



SODIMAC. Dexter



MULTILED Polacrin.



/SanLorenzo

www.sanlorenzo.com.ar



TORNEO DE PRIMERA DIVISION - FECHA 18
DOMINGO 2 DE ABRIL - 18.15
ARBITRO: GERMAN DELFINO / ESTADIO: JOSE DELLAGIOVANNA



26 - ROBERT PIRIS DA MOTTA

Volante

26 de julio de 1994
 Ciudad del Este, Paraguay
 Altura: 1.78 mts.
 PJ: - / G: - / TA: - / TR: -
 Totales en CASLA: PJ: - / G: -



36 - BAUTISTA MERLINI

Volante

4 de abril de 1995
 Vicente López (Bs. As.)
 Altura: 1.65 mts.
 PJ: 10 / G: - / TA: 3 / TR: -
 Totales en CASLA: PJ: 16 / G: -



9 - NICOLAS BLANDI

Delantero

13 de enero de 1990
 Campana (Bs. As.)
 Altura: 1.81 mts.
 PJ: 14 / G: 7 / TA: 2 / TR: -
 Totales en CASLA: PJ: 88 / G: 32



11 - EZEQUIEL CERUTTI

Delantero

17 de enero de 1992
 Junín (Bs. As.)
 Altura: 1.69 mts.
 PJ: 14 / G: 1 / TA: 1 / TR: -
 Totales en CASLA: PJ: 47 / G: 2



14 - EZEQUIEL AVILA

Delantero

6 de febrero de 1994
 Rosario (Santa Fe)
 Altura: 1.73 mts.
 PJ: 6 / G: 1 / TA: 1 / TR: -
 Totales en CASLA: PJ: 18 / G: 2



15 - GONZALO BERGESSIO

Delantero

20 de julio de 1984
 Córdoba (Córdoba)
 Altura: 1.79 mts.
 PJ: 11 / G: 2 / TA: - / TR: -
 Totales en CASLA: PJ: 88 / G: 29

CUERPO TECNICO



DIEGO AGUIRRE
 Director Técnico

JUAN VERZERI
ENRIQUE CARRERA
 Ayudantes de campo

FERNANDO PIÑATARES
GONZALO BOREAN
 Preparadores Físicos

JUAN C. DOCABO
 Entrenador de
 arqueros

DR. ALBERTO ROVIRA
DR. JUAN C. RODOFILE
 Médicos

BERNARDO ROMEO
 Manager

JORGE MACAGNO
FERNANDO CRESPO
 Kinesiólogos

DARIO SEGOVIA
SERGIO DIAZ
 Masajistas

PJ:Partidos Jugados / G: goles / TA: tarjetas amarillas / TR: tarjetas rojas En el Torneo 2016/2017

DATA FACTORY PROVEEDOR DE ESTADÍSTICAS DEPORTIVAS



/SanLorenzo

www.sanlorenzo.com.ar